

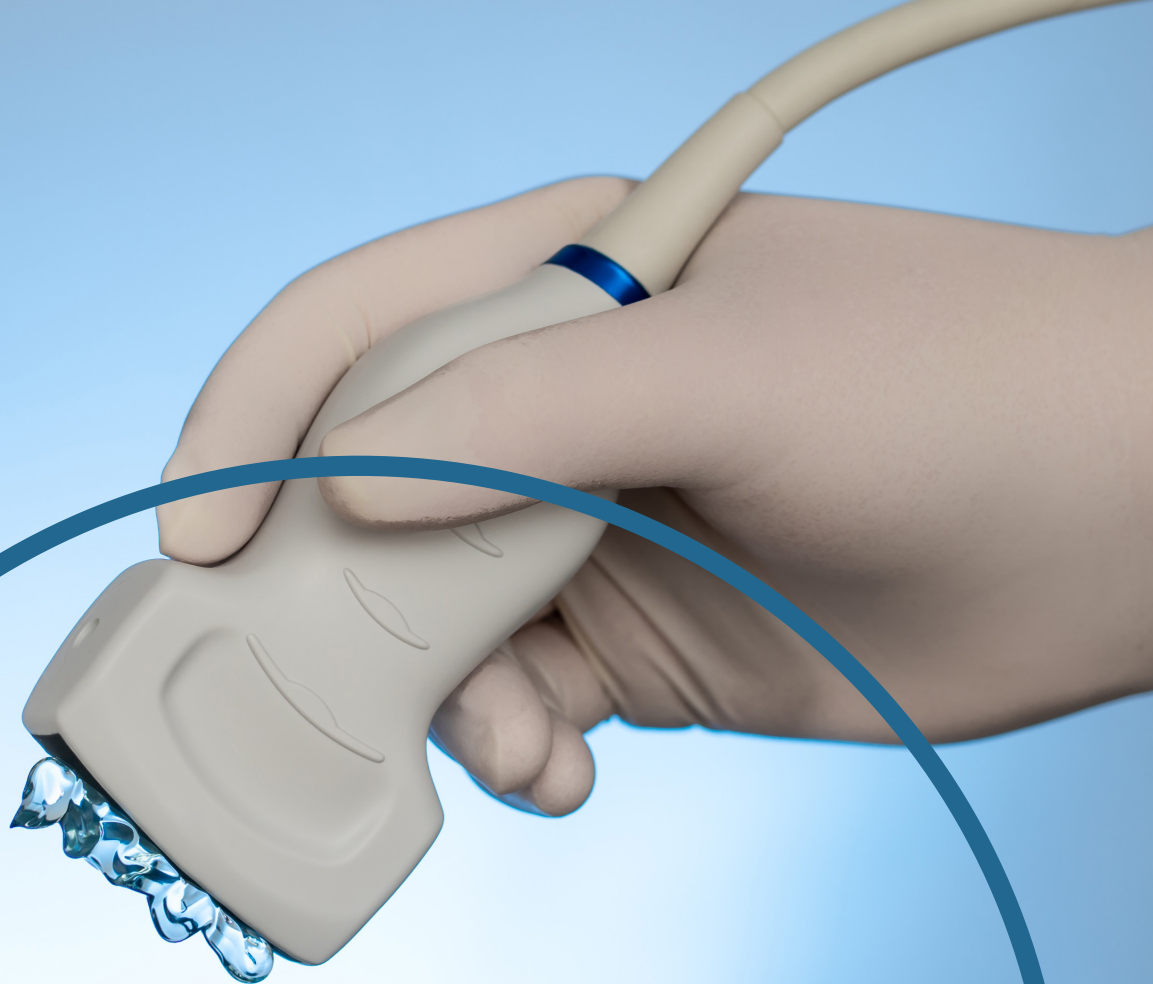

2025
ecoadvanced
curso de ecografía dermatológica



eco advanced

CURSO DE ECOGRAFÍA CUTÁNEA PARA DERMATÓLOGOS DE LA AEDV

28 febrero y 1 de marzo de 2025

Hospital Universitario Puerta de Hierro

MADRID



ACADEMIA ESPAÑOLA DE
DERMATOLOGÍA Y VENEREOLÓGIA

GEDEI
Grupo de e-Dermatología e Imagen

www.ecoadvanced.aedv.es

OBJETIVOS

La Academia Española de Dermatología y Venereología, con el apoyo del Grupo Español de e-Dermatología e Imagen (GEDEI), organiza el curso Ecoadvanced dirigido a dermatólogos de la AEDV.

Con este curso pretendemos ofrecer las habilidades y conocimientos necesarios para fomentar que los dermatólogos empleen la ecografía cutánea en su práctica clínica diaria.

Se trata de un curso presencial, eminentemente práctico e interactivo, en el que los asistentes podrán emplear los ecógrafos en diferentes procedimientos terapéuticos y quirúrgicos.

Al final de este curso los asistentes serán capaces de reconocer las principales indicaciones de la ecografía en dermatología y adquirirán nociones básicas sobre el empleo del estudio Doppler y la elastografía. Así mismo, aprenderán a realizar un informe ecográfico a partir del método del caso.

Proyecto formativo dirigido a:

- *Dermatólogos con funciones de gestión o dirección*
- *Dermatólogos adjuntos interesados en la ecografía*
- *Médicos residentes de cuarto año*

curso de ecografía dermatológica

CURSO DE ECOGRAFÍA CUTÁNEA PARA DERMATÓLOGOS DE LA AEDV

AEDV - FPS

**Dra. Yolanda
Gilaberte Calzada**
Presidenta de la AEDV y FPS

**Dra. Isabel
Belinchón Romero**
*Vicepresidenta 1ª de la AEDV y FPS
Vicepresidenta área de formación,
investigación e innovación*

COORDINADORES CIENTÍFICOS - PONENTES



**Dr. Francisco Javier
García Martínez**
*Clinica Dermatológica
Internacional.
Madrid.*



**Dr. Fernando
Alfageme Roldán**
*Hospital Universitario
Puerta de Hierro,
Majadahonda, Madrid.*



**Dr. Luis
Gaston Roustan Gullón**
*Hospital Universitario
Puerta de Hierro,
Majadahonda, Madrid.*

PONENTES



**Dra. Lucía
Turrión Merino**
*Hospital Universitario
Puerta de Hierro,
Majadahonda, Madrid*



**Dra. María
Pousa Martínez**
*Complejo Hospitalario
Universitario
de Ourense*



**Dra. Cristina
Ciudad Blanco**
*Hospital General
Universitario Gregorio
Marañón, Madrid*



**Dr. Iñigo
Pérez González**
*Hospital Universitario
Puerta de Hierro
Majadahonda, Madrid.*

PONENTES



**Dra. Priscila
Giavedoni**
*Hospital Clínico,
Barcelona*



**Dra. Begoña
Echeverría García**
*Hospital Universitario
de Fuenlabrada,
Madrid.*



**Dra. Inés
Fernández Canedo**
*Hospital Costa del Sol
Marbella, Málaga.*



**Dra. Angela
Hernández Martín**
*Hospital Niño Jesús
Madrid.*



**Dra. Dolores
Mendoza Cembranos**
*Hospital Fundación
Jiménez Díaz,
Madrid.*



**Dr. Jordi
Mollet Sánchez**
*Hospital Vall d' Hebrón,
Barcelona.*



**Dra. Laura
Nájera Botello**
*Hospital Univeristario
Puerta de Hierro,
Majadahonda, Madrid.*



**Dr. Álvaro
González Cantero**
*Hospital Universitario
Ramón y Cajal,
Madrid*



**Dra. Irene
Salguero Fernández**
*Hospital Universitario
Puerta de Hierro,
Majadahonda, Madrid.*



**Dra. Olga
Rusinovich**
*Hospital Universitario
Puerta de Hierro,
Majadahonda, Madrid*



**Dr. David
Vidal Sarró**
*Hospital Universitario de
Igalada
Igalada, Barcelona*



**Dra. Constanza
Martínez Mera**
*Hospital Universitario
Puerta de Hierro,
Majadahonda, Madrid*

Programa Científico

VIERNES 28

15:30 - 16:00 Registro y entrega de documentación.

16:00 - 16:15 Bienvenida al curso e inauguración oficial.

Salón de actos. Planta baja.

- ▶ Pablo de la Cueva. Vicepresidente Área Organizativa de la AEDV y FPS
- ▶ Fernando Alfageme. Coordinador GT GEDEI – Coordinador Científico Ecoadvance 2025
- ▶ Javier García. Coordinador Científico Ecoadvance 2025
- ▶ Gaston Roustan. Coordinador Científico Ecoadvance 2025
- ▶ Julio García Pondal. Director gerente Hospital Universitario Puerta de Hierro Majadahonda
- ▶ Juan Pedro Pascual Peña. Medical Institutional Relations Manager. Cantabria Labs
- ▶ Begoña Ambel Larrazabal. Marketing Lead Dermatology. UCB

16:15 - 17:30 **Bloque 1. Manejo del ecógrafo.**

Salón de actos. Planta baja.

- ▶ Fernando Alfageme Roldán
- ▶ F. Javier García Martínez.

17:30 - 18:00 Coffee Break.

18:00 - 20:00 **GRUPO 1 Casos Clínicos y Redacción de Informes Ecográficos.**

Salón de actos. Planta baja.

GRUPO 2 Prácticas de Procedimientos Ecoguiados.

Consultas dermatología. Planta 2. Boxes 9-15.

GRUPO 3 Prácticas en grupo cerrado. Manejo básico del ecógrafo y evaluación de pacientes dermatológicos.

Consultas dermatología. Planta 2. Boxes 1-8.

Programa Científico

SÁBADO 1

09:00 - 11:00 **Bloque 2.**

- ▶ **GRUPO 1** **Prácticas de Procedimientos Ecoguiados.**
Consultas dermatología. Planta 2. Boxes 9-15.
- ▶ **GRUPO 2** **Prácticas en grupo cerrado. Manejo básico del ecógrafo y evaluación de pacientes dermatológicos.**
Consultas dermatología. Planta 2. Boxes 1-8.
- ▶ **GRUPO 3** **Casos Clínicos y Redacción de Informes Ecográficos.**
Salón de actos. Planta baja.

11:00 - 11:30 Pausa Café.

11:30 - 13:30 **Bloque 3.**

- ▶ **GRUPO 1** **Prácticas en grupo cerrado. Manejo básico del ecógrafo y evaluación de pacientes dermatológicos.**
Consultas dermatología. Planta 2. Boxes 1-8.
- ▶ **GRUPO 2** **Casos Clínicos y Redacción de Informes Ecográficos.**
Salón de actos. Planta baja.
- ▶ **GRUPO 3** **Prácticas de Procedimientos Ecoguiados.**
Consultas dermatología. Planta 2. Boxes 9-15.

13:30 - 14:30 Almuerzo cóctel.

2025
ecoadvanced
curso de ecografía dermatológica

Salón de Actos (Planta baja) _____**Casos Clínicos y redacción de informes ecográficos**

Dra. Ángela Hernández Martín, Dr. Luis Gaston Roustán Gullón

Consultas dermatología (Planta 2) _____**Prácticas en modelos sanos****Rotación 15 minutos del box 1 al 8**

1	2	3	4	5	6	7	8
Ecografía facial	Ganglios linfáticos	Doppler	Uñas	Elastografía	Valoración CV Paciente IMID	Detección APS en paciente IMID	Ecografía real paciente dermatológico
Dra. Lucía Turrión	Dr. Íñigo Pérez	Dra. Irene Salguero	Dr. David Vidal	Dra. Dolores Mendoza	Dr. Álvaro González	Dra. Olga Rusinovich	Dra. Constanza Martínez

9	10	11	12	13	14	15
Grupo fijo 1 hora y media del box 8 al 12. Al finalizar los módulos básicos pasarán a los boxes 13-14. Procedimientos ecoguiados. Rellenos, infiltración de fístulas, extracción de cuerpos extraños.						PAAF, BAG en hígado de cerdo y estudio patológico
Dra. Begoña Echeverría	Dr. Jordi Mollet	Dra. Inés Fernández	Dra. Cristina Ciudad	Dra. Priscila Giavedoni	Dra. María Pousa	Dra. Laura Nájera

curso de ecografía dermatológica

Secretaría AEDV _____

Academia Española de Dermatología y Venereología.

Beatriz Moreno.

Tlf. directo: (+34) 913 898 581

Tlf. móvil: (+34) 618 322 624

Email: proyectos@equipo.aedv.es



ACADEMIA ESPAÑOLA
DE DERMATOLOGÍA
Y VENEREOLOGÍA

Secretaría técnica _____

Viajes El Corte Inglés
M.I.C.E. Madrid Congresos y Farma

Elena Anglada.

Sara Vicente.

Tlf. (+34) 91 330 07 57

Email: aedv@viajeseci.es

VIAJES *El Corte Inglés*

CONGRESOS CIENTÍFICO-MÉDICOS

2025

Sede del curso _____

Hospital Universitario Puerta de Hierro.

C. Joaquín Rodrigo, 1,
28222 Majadahonda, Madrid.

Notas _____

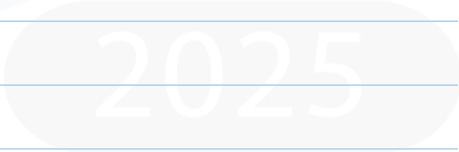

eco advanced
curso de ecografía dermatológica

Notas _____

2025

eco advanced

curso de ecografía dermatológica

eco advanced

CURSO DE ECOGRAFÍA CUTÁNEA
PARA DERMATÓLOGOS DE LA AEDV

28 de febrero y 1 de marzo de 2025

MADRID

Organiza



ACADEMIA ESPAÑOLA DE
DERMATOLOGÍA Y VENEREOLOGÍA

Patrocinado por



Colabora

